Heißluftofen AT211-MDI S

- Modernes Design:
  - ✓ Mit hochwertiger Beschichtung in Schwarz
  - ✓ Edler seidenmatter Look

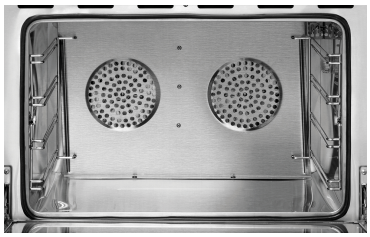

- Art der Einschübe: Quer
  - ✓ Format: 1/1 GN
  - ✓ Anzahl: 4

- Doppeltürverglasung
- Abgerundete Backkammer

- Auflageschienen herausnehmbar

Beschreibung

Eleganz trifft auf Leistung – der Heißluftofen in mattem Schwarz vereint stilvolles Design mit kompromissloser Funktionalität. Mit Einschüben für 1/1 GN-Bleche und den bewährten Features der AT-Serie wird jeder Einsatz zum zuverlässigen Küchenerlebnis. Die digitale Bartscher MDI-Steuerung sorgt dabei für eine einfache und präzise Einstellung von Temperatur und Zeit.

Features

• Anzahl Garprogramme:	1
• Anzahl Garphasen:	1
• Anzahl Lüfter:	2
• Lüftergeschwindigkeit:	1 Stufe
• Serie:	AT
• Schutzart:	IPX3
• Material Garraum:	Edelstahl
• Farbe:	Schwarz, matt
• Maße innen:	B 565 x T 385 x H 350 mm
• Art der Einschübe:	Quer
• Anzahl Einschübe:	4
• Format Einschübe:	1/1 GN
• Abstand zwischen den Einschüben:	70 mm
• Funktionen:	Umluft
• Temperaturbereich:	50 °C bis 300 °C
• Temperaturregelung:	Elektronisch in 1 °C-Schritten

▶ Weiter auf der nächsten Seite

Heißluftofen AT211-MDI S

• Aufheizzeit:	Ca. 12 Minuten (150°C)
• Timer:	Ja
• Zeiteinstellung:	0 bis 120 Minuten
• Steuerung:	MDI-Knebel
• LED-Anzeige:	-
• Thermostat:	Ja
• Kontrollleuchte:	Ein/Aus Aufheizen
• Ein-/Ausschalter:	Ja
• Innenbeleuchtung:	Ja
• Wasseranschluss:	-
• Eigenschaften:	Abgerundete Backkammer Auflageschienen herausnehmbar Doppeltürverglasung Knebel mit Digital-Anzeige für Temperatur und Zeit Memory-Funktion Mögliche Pausierung des Garprozesses über Temperaturregler Signalton nach Ablauf der Zeit (1 - 120 Minuten)
• Inklusive:	1 Rost 1 GN-Behälter
• Anschlusswert:	3 kW | 230 V | 50/60 Hz
• Geräteanschluss:	Steckerfertig
• Material:	Edelstahl, beschichtet
• Wichtiger Hinweis:	-
• Maße:	B 700 x T 635 x H 540 mm
• Gewicht:	44 kg

Heißluftofen AT211-MDI S

Ergänzungsprodukte

GN Rost 1/1, CNS

CNS 18/10

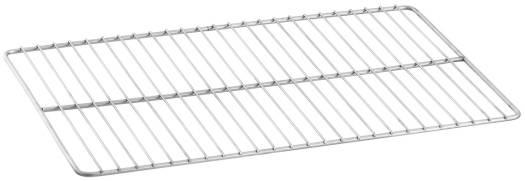

Serie:	Top Line
Norm:	EN 631
Gastronorm:	1/1 GN
Material:	CNS 18/10
Wichtiger Hinweis:	-
Maße:	B 325 x T 530 x H 10 mm
Gewicht:	0,94 kg

Art.-Nr. A101091
GTIN 4016098175250

Blech 1/1GN, 20 mm

CNS 18/10

Inhalt:	3.5 Liter
Stapelbar:	Ja
Ausführung:	Ohne Perforation
Verstärkter Rand:	Ja
Eigenschaften:	-
Oberfläche:	Seidenmatt
Tiefe Behälter:	20 mm

Art.-Nr. A101185
GTIN 4015613271729

Lochblech 1/1-AL

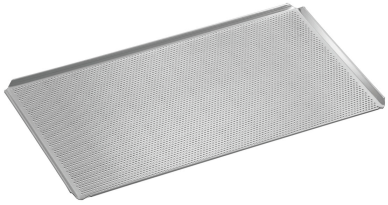

Durchmesser Lochung:	3 mm
Gastronorm:	1/1 GN
Lochung:	Ja
Materialstärke:	1.5 mm
Rand:	4 Seiten, Umschlag
Silikonbeschichtung:	Nein
Temperaturbeständig bis:	260 °C

Art.-Nr. 100427
GTIN 4015613734750

Backblech 1/1-AL

Gastronorm:	1/1 GN
Lochung:	Nein
Materialstärke:	1.5 mm
Rand:	4 Seiten, Umschlag
Silikonbeschichtung:	Nein
Temperaturbeständig bis:	260 °C
Material:	Aluminium

Art.-Nr. 100426
GTIN 4015613734743

Technische Änderungen vorbehalten.

Heißluftofen AT211-MDI S

Ergänzungsprodukte

Topfhandschuhe 370

• Eigenschaften:	Mit Flammschutz Mit Aufhänger Stoffdichte: 640 g/m²
• Farbe:	Schwarz
• Waschbar:	Nein
• Hitzebeständig bis:	250 °C
• Länge:	370 mm

Art.-Nr. A500511
GTIN 4015613735474

Topfhandschuhe 300

• Eigenschaften:	Mit Flammschutz Mit Aufhänger Stoffdichte: 640 g/m²
• Farbe:	Schwarz
• Waschbar:	Nein
• Hitzebeständig bis:	250 °C
• Länge:	300 mm

Art.-Nr. A500510
GTIN 4015613735467

Kraftreiniger F1L

• Bestellmengeneinheit:	1 Karton (6 Flaschen)
• Ausgelegt für:	Manuelle Reinigung stark verschmutzter Oberflächen Grill-, Ofen- und Kombidämpferreinigung (ohne Reinigungssystem) Herde, Dunstabzugshauben, Kippbratpfannen etc.

Art.-Nr. 173278
GTIN 4015613773346

Grillplatte 5300

• Gastronorm:	1/1 GN
• Ausführung Bratfläche:	Rautiert
• Mit Saftrinne:	Ja
• Material:	Aluminiumguss
• Wichtiger Hinweis:	-
• Maße:	B 530 x T 325 x H 15 mm
• Gewicht:	2,8 kg

Art.-Nr. 106576
GTIN 4015613660783

Technische Änderungen vorbehalten.

Heißluftofen AT211-MDI S

Ergänzungsprodukte

Intensiv-Kraftreiniger F1L

- Bestellmengeneinheit: 1 Karton (6 Flaschen)

Art.-Nr. 173280
GTIN 4015613773353

Toastzange 100

STAINLESS STEEL

- Material: Edelstahl
- Wichtiger Hinweis: -
- Maße: B 101 x T 340 x H 70 mm
- Gewicht: 0,24 kg

Art.-Nr. A151301
GTIN 4015613753119

Backtrennspray 500ml DS

- Inhalt / Dose: 500 ml
- Bestellmengeneinheit: 1 Karton à 6 Dosen (Mindestbestellmenge 2 Kartons)
- Ausgelegt zum: Einfetten von Formen, Blechen, Pfannen und Waffeleisen
- Material: 100 % pflanzliche Öle
- Wichtiger Hinweis: -

Art.-Nr. 173060
GTIN 4015613498515

Topfhandschuhe 420

- Eigenschaften: Mit Flammschutz
  Mit Aufhänger
  Stoffdichte: 640 g/m²
- Farbe: Schwarz
- Waschbar: Nein
- Hitzebeständig bis: 250 °C
- Länge: 420 mm

Art.-Nr. A500512
GTIN 4015613735481

Technische Änderungen vorbehalten.

Heißluftofen AT211-MDI S

Ergänzungsprodukte

Topfhandschuhe 600

Eigenschaften:	Mit Flammschutz Mit Aufhänger Stoffdichte: 640 g/m²
Farbe:	Schwarz
Waschbar:	Nein
Hitzebeständig bis:	250 °C
Länge:	600 mm

Art.-Nr. A500513
GTIN 4015613735498

Kochpergament 1/1 GN

Bestellmengeneinheit:	1 Karton (500 Bögen)
GN-fähig:	Ja
Format je Bogen:	1/1 GN, B 530 x T 325 mm
Hitzebeständig bis:	220 °C
Material:	Papier
Wichtiger Hinweis:	-
Maße:	B 530 x T 325 x H 1 mm

Art.-Nr. 150687
GTIN 4015613711423

Lochblech 1/1-SI

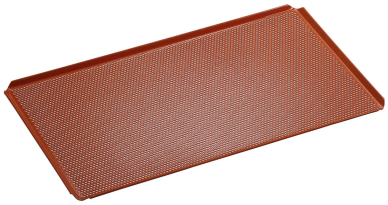

Durchmesser Lochung:	3 mm
Gastronorm:	1/1 GN
Lochung:	Ja
Materialstärke:	1.5 mm
Rand:	4 Seiten, Umschlag
Silikonbeschichtung:	Ja
Temperaturbeständig bis:	260 °C

Art.-Nr. 100428
GTIN 4015613734767

Untergestell AT211-220-230

STAINLESS STEEL

Anzahl Einschübe:	4
Art der Einschübe:	Quer
Format Einschübe:	1/1 GN 530 x 580 mm
Farbe:	Silber

Art.-Nr. 115087
GTIN 4015613874326

Technische Änderungen vorbehalten.

Heißluftofen AT211-MDI S

Ergänzungsprodukte

Garkorb 110

STAINLESS STEEL

• Gastronorm:	1/1 GN
• Maße Korb:	B 490 x T 275 x H 50 mm
• Inhalt:	7 Liter
• Material:	Edelstahl
• Wichtiger Hinweis:	-
• Maße:	B 536 x T 326 x H 61 mm
• Gewicht:	1,1 kg

Art.-Nr. 900300
GTIN 4015613788111

Technische Änderungen vorbehalten.